

Département de la SAVOIE

Commune de Villarembert

Lieux-dits "Les Crevasses Dessous, Crêt des Anes et Les Fromentières"

Section A

Voie Communale n°3

PLAN PARCELLAIRE

Régularisation foncière des voies communales

Echelle : 1/1000

Ind.	Objet	Date terrain	Dess.	Resp.
A	Première diffusion		AG	CT



Mesur'ALPES
Géomètres Experts
FREDÉRIC BURNIER TRANSCRORET

Aime La Plagne - Albertville
Môutiers - St Jean de Maurienne

BUREAU DE SAINT-JEAN
205 rue de la Libération - 73302 St Jean de Maurienne
Tel : 04 79 64 06 01
Mail : stjean@mesuralpes.fr

RATTACHEMENT

Planimétrie : Méthode :

Altimétrie : Méthode :

Dossier n°	Bureau	Type	Date d'édition	Indice	Planche
14-120	STJ	PAR	22-01-2018	A	

Seul l'exemplaire papier visé par le géomètre garantit l'intégrité de tous les éléments portés sur son plan

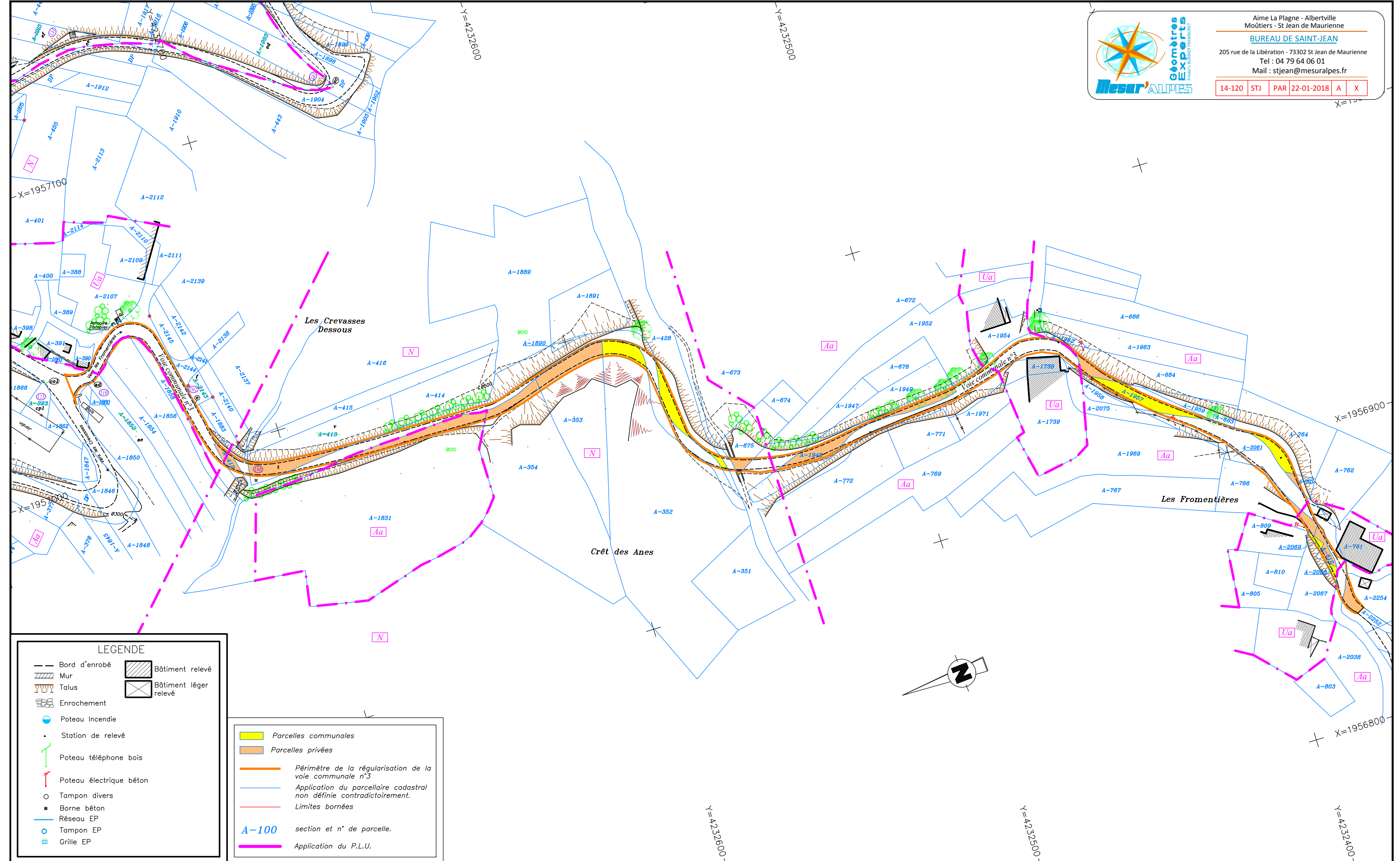

Aime La Plagne - Albertville
Môutiers - St Jean de Maurienne
BUREAU DE SAINT-JEAN
205 rue de la Libération - 73302 St Jean de Maurienne
Tel : 04 79 64 06 01
Mail : stjean@mesuralpes.fr

14-120	STJ	PAR	22-01-2018	A	X
--------	-----	-----	------------	---	---